# 欅　テイクアウトメニュー



“極” 神戸ビーフ＆うなぎ重
"KIWAMI" Kobe Beef and Eel Rice Bowl

1折　￥19,800



“極” 神戸ビーフ サーロイン重
"EKIWAMI" Kobe Beef Sirloin Rice Bowl

1折　￥16,500

## ご予約
Orders

受付時間：営業時間内
予約受付：【電 話】当日3時間前まで
【インターネット】前日の17時まで
Phone orders accepted during the business hours of the restaurant, until 3 hours before pickup.
Web orders should be made by 5:00pm the day before.

インターネット予約はこちらから
Go to web order page

欅メニューはこちらから
Go to Keyaki web order page

ベイコートカフェメニューはこちら
Go to Baycourt web order page

## 店頭引き渡し
Pickup hours
11:00～19:00

※店頭でのお支払いとなります。
※消費期限はお引渡し時間より３時間後となります。
※メニューによりお時間をいただく場合がございます。
※食材の入荷状況により、内容が変更となる場合がございます。
※アレルギーをお持ちのお客さまは、ご予約の際にお申し付けください。
※商品の数には限りがございますので、お早めにお申し込みください。
※受取日の前日17:00以降のキャンセルはいたしかねます。
　またその際のキャンセル料は100％申し受けます。
※テイクアウトメニューにはカトラリー、箸は付属いたしません。別途お買い求めください。
※ニューオータニクラブ・ニューオータニレディース会員の方はポイントのみ加算させていただきます。
※いずれも税金共
※写真はイメージです。

*Please pay at the time of pickup.
*All menu items should be consumed within 3 hours after pickup.
*Please note that some items may take more time than others.
*Menu specifics are subject to change due to procurement of ingredients.
*Please be sure to notify us when placing your order if you have any food allergies.
*Availability may be limited. Please place your orders well in advance.
*A 100% cancellation charge applies after 5:00pm the day before pickup.
*Menu items do not come with cutlery or chopsticks. Please purchase them separately as necessary.
*New Otani Club and New Otani Ladies benefits are limited to earning of points.
*All prices are tax inclusive.
*The photograph is an image.

The New Otani

〒261-0021　千葉市美浜区ひび野 2-120-3
お問合せ　Tel.043-297-7777

# 欅　テイクアウトメニュー



黒毛和牛3種の味わい弁当
Tasty Bento with 3 Kinds of Japanese Black Beef
1折　￥6,600



ビーフステーキピラフ
Beefsteak Pilaf
黒毛和牛サーロインステーキ　¥6,600
Japanese Black Beef Sirloin Steak
黒毛和牛フィレステーキ　¥9,500
Japanese Black Beef  Fillet Steak



オニオンスープ
Onion Soup
¥1,100



ステーキBOX
Steak box
黒毛和牛サーロインステーキ150g ￥14,000
Japanese Black Beef Sirloin Steak(5.29oz)
黒毛和牛フィレステーキ100g　￥18,000
Japanese Black Beef  Fillet Steak(3.52oz)



グランドビーフステーキ
Grand Beef Steak
￥4,000



ガーリックライス　¥1,800
Garlic Rice
ライス　¥550
Rice

# 欅　テイクアウトメニュー



クラブケーキ（2個）
Crab cake (2 Pieces)
￥1,800（追加1個￥800）
Additinal charges 1 Piece ￥800



カトラリー
（スプーン・ナイフ・フォーク）
Each Spoon, Knife, Fork
各￥20




箸
Chopsticks
￥20

## ベイコートカフェ　テイクアウトメニュー

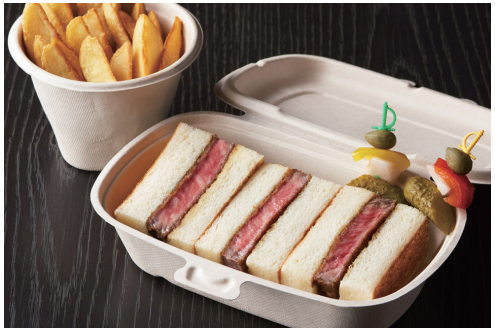

ヘレカツサンドウィッチ
Fillet cutlet sandwich
※ロースのご用意もございます。
*Sirloin Steak is Also Available.
￥5,500

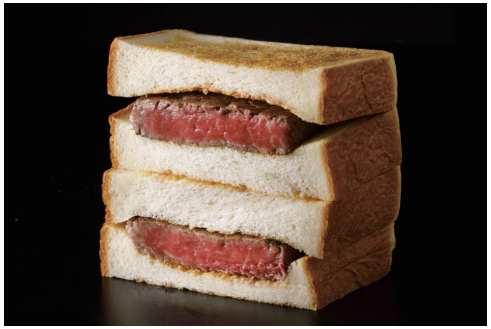

神戸ビーフの極サンド【数量限定】

ロース　¥11,000
Koube Beef Sirloin Steak
フィレ　¥11,000
Koube Beef  Fillet Steak